

## **Modulo 1**

**DIVERTIAMOCI CON IL  
METODO ORFF**

**Scuola infanzia e classi prime**

**Inizio 12 Gennaio 2019**

**Tutti i Sabati**

**dalle 9.00 alle 12.00**

**Sede - Via I.d.G. 125**

**Iscrizioni dal 6/12 al 21/12**

## **Modulo 2**

**LABORATORIO DI EDUCAZIONE  
ALLA TEATRALITA'**

**(Teatro - Corso di chitarra)**

**Scuola secondaria**

**Inizio 8 Gennaio 2019**

**Tutti i Martedì e Giovedì**

**dalle 14.00 alle 16.00**

**Sede - Via Vanni 5**

**Iscrizioni dal 6/12 al 21/12**

## **Modulo 3**

**GIOCHIAMO A FARE  
IL TEATRO**

**Scuola infanzia e classi prime**

**Inizio 11 Gennaio 2019**

**Tutti i Venerdì**

**dalle 12.40 alle 14.40**

**Sede - Via I.d.G. 125**

**Iscrizioni dal 6/12 al 21/12**

## **Modulo 4**

**TEATRO IN INGLESE**

**Scuola secondaria**

**Inizio 9 Gennaio 2019**

**Tutti i Mercoledì**

**dalle 14.00 alle 16.00**

**Sede - Via Vanni 5**

**Iscrizioni dal 6/12 al 21/12**

## **Modulo 5**

**TEATRO IN FRANCESE**

**Scuola secondaria**

**Inizio 8 Gennaio 2019**

**Tutti i Martedì**

**dalle 14.00 alle 16.00**

**Sede - Via Vanni 5**

**Iscrizioni dal 6/12 al 21/12**

## **Modulo 6**

**TEATRO IN INGLESE**

**Scuola primaria classi IV° e V°**

**Inizio 9 Gennaio 2019**

**Tutti i Mercoledì**

**dalle 16.20 alle 18.20**

**Sede - Via I.d.G. 125**

**Iscrizioni dal 6/12 al 21/12**

## **Modulo 7**

**CAMPO ESTIVO  
IN INGLESE**

**Scuola infanzia**

**Dal 1 al 5 Luglio 2019**

**dalle 9.00 alle 15.00**

**Sede - Via I.d.G. 125**

**Iscrizioni dal 29/04 al 31/05**

## **Modulo 8**

**CAMPO ESTIVO  
IN INGLESE**

**Scuola primaria e secondaria**

**Giugno e Luglio 2019**

**Sede - Via I.d.G. 125**

**Iscrizioni dal 29/04 al 31/05**

**I corsi estivi avranno luogo  
a giugno e luglio.  
Si darà precedenza assoluta  
a chi è disposto ad ospitare  
un tutor madrelingua.**

**Il calendario è consultabile sul  
sito [www.icmartellini.roma.it](http://www.icmartellini.roma.it)**



## COME ISCRIVERSI:

**Gli alunni potranno iscriversi inviando via mail il modulo compilato, oppure consegnandolo personalmente in segreteria. (preferibilmente mercoledì e giovedì dalle 15.00 alle 16.00)**

**La domanda di partecipazione è disponibile sul sito o presso le portinerie.**

**I laboratori sono rivolti ad un massimo di 28 alunni.**

## QUANDO ISCRIVERSI:

**Vedere le indicazioni specifiche per ogni modulo**

**I.C. NANDO MARTELLINI**  
**Via G. Vanni, 5 - 00166 Roma**  
**Tel. +39 0666180851**  
**[www.icmartellini.roma.it](http://www.icmartellini.roma.it)**

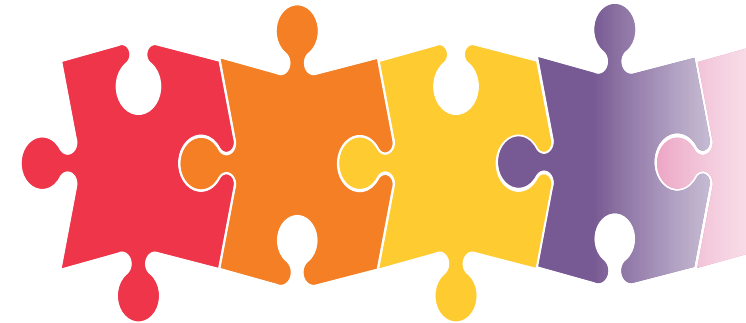

# DIVERTIAMOCI INSIEME PER DIVENTARE CITTADINI DEL MONDO

**PON 1953**  
**FSE Competenze di base**

**Un progetto che  
valorizza la scuola come  
comunità attiva  
e aperta al territorio**



**Competenze di base**